

E: 20.03.2023

U2023-011

[Stempel / Notizen Gemeinde]

[Stempel / Notizen Kanton]

auszufüllen

Gesuchsformular zur Beurteilung von Bauvorhaben

Baugesuch Bauanfrage Vorentscheid Konzession / WNG-Bewilligung

Gemeinde Uttwil

GesuchstellerIn (Rechnung wird an diese Adresse ausgestellt)

Name, Vorname Stefan Züllig
 Strasse, Haus-Nr. Hägnenhof 1 Beruf [REDACTED]
 PLZ, Wohnort 8592 Uttwil E-Mail [REDACTED]
 Telefon Privat [REDACTED] Telefon Geschäft [REDACTED]

GrundeigentümerIn

identisch mit Adresse GesuchstellerIn

Name, Vorname
 Strasse, Haus-Nr.
 PLZ, Wohnort E-Mail
 Telefon Privat Telefon Geschäft

ProjektverfasserIn

identisch mit Adresse GesuchstellerIn

Name, Vorname egger partner ag
 Strasse, Haus-Nr. Thurbruggstrasse 13a
 PLZ, Wohnort 9215 Schönenberg a.d. Thur E-Mail info@egger-partner.ch
 Telefon Privat Telefon Geschäft 071 644 81 81

Bauvorhaben (bei Industrie- und Gewerbebauten Zweck angeben)

Was Neubau von 5 Hochsilos ✓
 Änderung eines schon bewilligten Gesuches
 Eingriff in ein geschütztes Objekt gemäss TG NHG § 7
 Neubau An- oder Aufbau Zweckänderung Abbruch
 Umbau Einbau Wiederaufbau

Kurzbeschreibung (Konstruktion / Material / Farben)

Fassade Silo grün

Dach -

Fenster -

Lage

Strasse / Quartierbezeichnung / Flurname Hägnenhof Parzellen-Nr. 330
 Gebäudeversicherungs-Nr. - Koordinaten 2'742'925 / 1'271'294



Durch GesuchstellerIn oder ProjektverfasserIn

Durch GesuchstellerIn oder ProjektverfasserIn auszufüllen

Angaben zum Bauvorhaben

Ausnützungsziffer (AZ) / Geschossflächenziffer (GFZ) oder Baumassenziffer (BMZ) gemäss Projekt

AZ / GFZ	BMZ	Massg. anrechenbare Land- / Grundstücksfläche	m ²
Gebäudevolumen gemäss SIA-Norm	[116 oder 416]		m ³

Kosten (zwingend auszufüllen)

Anlagekosten abzüglich Landkosten CHF [REDACTED]

Gewünschte Anschlüsse

- | | | |
|---------------------------------------|---|--|
| <input type="checkbox"/> Wasser | <input type="checkbox"/> Elektrisch | Anschlusswert |
| <input type="checkbox"/> Gas | <input type="checkbox"/> Gemeinschaftsantenne | |
| <input type="checkbox"/> Kanalisation | <input type="checkbox"/> Telefon | <input type="checkbox"/> Glasfasernetz |

Gewässerschutz

Vorgesehene Art der Abwasserbeseitigung

Betriebliche Abwässer wird in bestehende Güllegrube abgeleitet

Dach-/ Sickerwasser wird über Schulter versickert

Werden auf dem Grundstück Benzin, Mineralöle, Säuren, Laugen, Gifte, Jauche, Silowasser oder dergleichen verwendet, gelagert oder produziert?

- | | | | |
|-------------------------------|--|-------|-----------------------|
| <input type="checkbox"/> Nein | <input checked="" type="checkbox"/> Ja | Art | Jauche |
| | | Menge | 1'570'000 Liter
kg |

Heizungsart

- | | | | |
|---|---|------------------------------------|-------|
| <input checked="" type="checkbox"/> Keine | <input type="checkbox"/> Neu | <input type="checkbox"/> Bestehend | |
| <input type="checkbox"/> Heizkessel | <input type="checkbox"/> Heizöl | | |
| | <input type="checkbox"/> Erdgas | | |
| | <input type="checkbox"/> Brennholz | | |
| | <input type="checkbox"/> | | |
| <input type="checkbox"/> Wärmepumpe | <input type="checkbox"/> Erdwärmesonden | Anzahl | Tiefe |
| | <input type="checkbox"/> Luft-Wasser bzw. Wasser-Wasser | | |
| | <input type="checkbox"/> | | |
| <input type="checkbox"/> | | | |

Zivilschutz

- | | | |
|---|--|--|
| <input type="checkbox"/> Eigener Schutzraum | <input checked="" type="checkbox"/> Keine Baupflicht | <input type="checkbox"/> Ersatzbeitrag |
|---|--|--|
- Bemerkungen

AnstösserInnen

Nord	Parz.-Nr. 329	EigentümerIn	Thomas Opprecht, Waldstrasse 10, 8592 Uttwil
	Parz.-Nr. 99	EigentümerIn	Politische Gemeinde Uttwil, 8592 Uttwil
Ost	Parz.-Nr. 101	EigentümerIn	Politische Gemeinde Uttwil, 8592 Uttwil
	Parz.-Nr.	EigentümerIn	
Süd	Parz.-Nr. 331	EigentümerIn	Politische Gemeinde Uttwil, 8592 Uttwil
	Parz.-Nr.	EigentümerIn	
West	Parz.-Nr. 332	EigentümerIn	Politische Gemeinde Uttwil, 8592 Uttwil
	Parz.-Nr.	EigentümerIn	

Baugesuchunterlagen

(vgl. § 51 Verordnung zum Planungs- u. Baugesetz, PBV RB 700.1)

- | | | | |
|---|---|---|--|
| <input checked="" type="checkbox"/> Situationsplan (Katasterplan) | <input checked="" type="checkbox"/> Kanalisationseingabe | | |
| <input checked="" type="checkbox"/> Geschossgrundrisse | <input type="checkbox"/> Schutzplatzsteuerung/Schutzraumeingabe | | |
| <input checked="" type="checkbox"/> Schnitt- und Fassadenpläne | <input type="checkbox"/> Lärmgutachten/Schallschutznachweis (SIA 181) | | |
| <input checked="" type="checkbox"/> Umgebungsplan | <input type="checkbox"/> Emissionserklärung | | |
| <input type="checkbox"/> Baubeschrieb | <input checked="" type="checkbox"/> Deklaration Erdarbeiten | | |
| <input type="checkbox"/> Energietechnische Nachweise | | | |
| <input type="checkbox"/> Hauptformular TG | <input type="checkbox"/> Formular EN-103 | <input type="checkbox"/> Formular EN-111 | <input type="checkbox"/> Formular EN-132 |
| <input type="checkbox"/> Minergienachweis | <input type="checkbox"/> Formular EN-104 | <input type="checkbox"/> Formular EN-112 | <input type="checkbox"/> Formular EN-133 |
| <input type="checkbox"/> Formular EN-101a,b,c | <input type="checkbox"/> Formular EN-105 | <input type="checkbox"/> Formular EN-120 | <input type="checkbox"/> Formular EN-134 |
| <input type="checkbox"/> Formular EN-102a,b,c | <input type="checkbox"/> Formular EN-110 | <input type="checkbox"/> Formular EN-131 | <input type="checkbox"/> Formular EN-135 |
| | | | <input type="checkbox"/> Formular EN-TGL |
| <input type="checkbox"/> Nachweis Ausnützungsziffer, Geschossflächenziffer oder Baumassenziffer | | | |
| <input type="checkbox"/> Näherbaurecht (Vereinbarung betr. Herabsetzung des Grenzabstandes) | | | |
| <input type="checkbox"/> Objektschutznachweis gravitative Naturgefahren | | | |
| <input type="checkbox"/> Brandschutzpläne | | <input type="checkbox"/> Brandschutzkonzept | |

Bauvisiere erstellt am

- 27.03.2023 durch die Sivag AG, Märstetten
- Interessenabwägung betreffend Verbrauch von Fruchtfolgefläche (FFF)
(im Sinne von Art. 3 Raumplanungsverordnung [RPV, SR 700.1])
- Nachweis hindernisfreies Bauen (vgl. § 84 Planungs- und Baugesetz [PBG, RB 700] i. V. m. § 41 PBV)

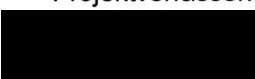
GesuchstellerIn  17.03.2023, Schönenberg a.d. Thur [Ort, Datum und Unterschrift]	GrundeigentümerIn 17.03.2023, Schönenberg a.d. Thur [Ort, Datum und Unterschrift]	ProjektverfasserIn  17.03.2023, Schönenberg a.d. Thur [Ort, Datum und Unterschrift]
---	--	--

Durch Gemeindebehörde auszufüllen

Zonenart

Nutzungszone gemäss Zonenplan

Landwirtschaftszone

~~RRB~~ / DBU-Nr. 56

vom

16.12.2020

Durch Stadt-/ Gemeinderat in Kraft gesetzt per

1.02.2021

Bauzone

Nichtbauzone

Kleinsiedlung (Anhang 1 + 2 KSV vom 12.05.20)

Planungsinstrumente

Es besteht für dieses Gebiet ein

Quartierplan

RRB-Nr.

vom

Baulinienplan

RRB / DBU-Nr.

vom

Gestaltungsplan

RRB / DBU-Nr.

vom

Arealüberbauungsplan

RRB-Nr.

vom

RRB / DBU-Nr.

vom

Lage an / in

Nationalstrasse

See / Weiher

oberirdische Entwässerung

Kantonsstrasse

Bach / Kanal

Wald

Gemeindestrasse

Fluss

Ufergehölz

Flurstrasse

Eindolung

Hochspannungsleitung

Grundwasserschutzzone (S1, S2, S3)

Gefahrengelände, -zone

Fruchtfolgefläche (FFF)

m²

Bahnlinie

Kontrolle

Bauvisiere kontrolliert am

14.04.2023 (visuell)

Öffentliche Auflage vom

14.04.2023

bis

4.05.2023

Publikation im Amtsblatt vom

14.04.2023

[Nur für Bauten und Anlagen ausserhalb der Bauzone]

Stellungnahme Gemeindebehörde

Ansprechpartner Gemeinde (Bei Rückfragen aus der kantonalen Verwaltung zum Baugesuch)

Name, Vorname

Heinimann Lucas

Telefon

058 346 15 67

E-Mail

bauverwaltung@uttwil.ch

Angaben des / der GesuchstellerIn / ProjektverfasserIn wurden überprüft

Bauverwaltung
8592 Uttwil

12.04.2023

[Ort, Datum und Unterschrift Gemeindebehörde]

329

690

330

Hägnenhof

28

Hägnenhof

338

331

Best Silowurstdepot wird nach Errichtung der Silos zurückgebaut

14. März 2023

NRP Ingenieure AG
Ingenieure - Geodätiker - Raumplaner
Lindenstrasse 1, 8500 Aarau

BAUHERR/GRUNDEIGENTÜMER:

Herr Stefan Züllig
8592 Uttwil

PLANVERFASSER:

egger partner ag
9215 Schönenberg a. d. Thur

Auszug aus der amtlichen Vermessung

GEMEINDE:
Uttwil

BAUVORHABEN:
Neubau Hochsilo
Hägnenhof 1, 8592 Uttwil

AUFTRAGGEBER:
Herr Stefan Züllig
Hägnenhof 1, 8592 Uttwil

PLANVERFASSER:
egger partner ag
Thurbruggstr. 13a, 9215 Schönenberg a. d. Thur

PLANTITEL:
Situation

PLANNUMMER:
32.11

PLANUNGSPHASE:
Baueingabe
MASSSTAB:
1:500

DATUM:
10.03.2023
GEZEICHNET:
fga

MEERESHÖHE:
±0.00 = 439.90
PARZELLENNR.:
330

PROJEKTNUMMER:
22106
PLANGRÖSSE:
A3

-  BESTAND
-  ABBRUCH
-  NEU
-  SANIERUNG

 ±0.00
 TERRAIN GEWACHSEN

eggerpartner

N



Standortbegründung

Neubau Hochsilos, Familie Züllig Uttwil



Projekt: Züllig Stefan & Denise, Uttwil / Neubau Hochsilo / 22106
Bauherr: Herr Stefan Züllig, Hägnenhof 1, 8592 Uttwil

Betrieb Hägnenhof

Der Betriebsstandort befindet sich in der Seegemeinde Uttwil und ist vollumfänglich in der Landwirtschaftszone eingebettet. Abgesehen vom nahen liegenden Schützenhaus und des Eisweihers ist der Betrieb Hägnenhof grundsätzlich alleinstehend. Das Gelände auf der Parzelle 330 hat ein leichter Abfall in Seerichtung (östliche Richtung). Die bestehenden Gebäude sind dem Gelände angepasst. Der Betrieb umfasst 69 Milchkühe, 20 Mastkälber und ca. 20 Legehennen.

Futterlager Bestand

Das bestehende Futterlager setzt sich aus 583m³ Heulager, 282m² Siloballen und 400m³ Maissilowurst zusammen. Die Siloballen werden aktuell westlich der Scheune mit der Assk.Nr 28 gelagert. Die Maiswurst befindet sich auf der gegenüberliegenden Strassenseite und nimmt ca. 200m² Feldrand in Anspruch. Die Herstellung der Siloballen und der Maissilowurst ist sehr aufwändig und die Produktionskosten hoch. Weiter fällt ein grosser Anteil Plastik an. Ausreichend Plastik ist notwendig, damit das Futter luftdicht eingepackt ist und möglichst gegen Schäden (z.B von Mäusen und Krähen) geschützt ist.

Futterlager Neu

Das Neue Futterlager setzt sich aus dem bestehendem Heulager und den fünf neu geplanten Hochsilos zusammen. Die Hochsilos sind als Ersatz für die Siloballen und Maissilowurst. Die Hochsilos sind auf der Westseite der Scheune mit der Assk.Nr. 28 geplant, wo aktuell die Siloballen gelagert werden. Die Hochsilos werden auf einer neuen Bodenplatte errichtet, die in das bestehende Güllenlager entwässert wird, damit keine Säurehaltigen Flüssigkeiten aus dem Silo in die öffentliche Kanalisation gelangen. Durch die Nähe zur Scheune und der Futterküche können die Fahrten mit dem Futtermischer reduziert werden, was die Lärmemissionen, wie auch den Dieserverbrauch verringert. Zudem ist der genannte Standort am besten geeignet, um die Zufahrt während der Befüllung und Instandhaltung der Silos, zu gewährleisten.

Vorteile Hochsilos

Durch die Lagerung der Silage in den Hochsilos wird der Plastikgebrauch des Betriebs deutlich verringert, was den ökologischen Fussabdruck stark verbessert. Der Platzbedarf der Hochsilos ist deutlich geringer als die Lagerung der Siloballen und der Maissilowurst. Durch die Lagerung des Futters in den Hochsilos, ist das Futter besser geschützt und es entsteht durch die Höhe eine höhere Verdichtung.

Begründung der Silo Dimensionen

Um die Siloballen und die Maissilowurst zu ersetzen, wird eine Futterlager Kubatur von ca. 1'300m³ benötigt. Es sind fünf Silos mit einem Durchmesser von 4m und einer Höhe von 21m für die Kompensation notwendig. Durch den gewählten Durchmesser kann ein genügend grosser Vorschub im Sommer gewährleistet werden. Das wiederum führt zu einer deutlich besseren Futterqualität, was positive Auswirkungen auf das Tierwohl und die Fruchtbarkeit zufolge hat.

Eine Detaillierte Futterplatz Berechnung wurde bereits mit der Baueingabe vom 17.03.2023 eingereicht.

Die Silos sind unserer Meinung nach deshalb bewilligungsfähig, weil sie als Futterlagervolumen notwendig, betrieblich ökologischer, technisch vorteilhafter und somit landwirtschaftlich begründet sind.

BAUVORHABEN:
Neubau Hochsilo
 Hägnenhof 1, 8592 Uttwil

BAUHERR:
 Herr Stefan Züllig
 Hägnenhof 1, 8592 Uttwil

PLANVERFASSER:
egger partner ag
 Thurbruggstr. 13a, 9215 Schönenberg a. d. Thur

PLANUNGSPHASE:
Baueingabe

PLANNUMMER: 32.12
 PLANTITEL: Grundriss, Ansichten und Schnitt

eggerpartner planungen für gewerbe, industrie,
 landwirtschaft und wohnbauten.

egger partner ag | thurbruggstrasse 13a | 9215 schönenberg a. d. thur
 t: +41 71 644 81 81 | www.egger-partner.ch | info@egger-partner.ch

BAUHERRGRUNDEIGENTÜMER: Herr Stefan Züllig
 8592 Uttwil

PLANVERFASSER:
 egger partner ag
 9215 Schönenberg a. d. Thur

MEERESHÖHE: ±0.00= 439.90	PARZELLENNR.: 330
PROJEKTNUMMER: 22106	PLANGROSSE: A1
MASSSTAB: 1:200	GEZEICHNET: fga
DATUM: 17.03.2023	

BESTAND
 ABBRUCH
 NEU
 SANIERUNG

±0.00
 TERRAIN GEWACHSEN

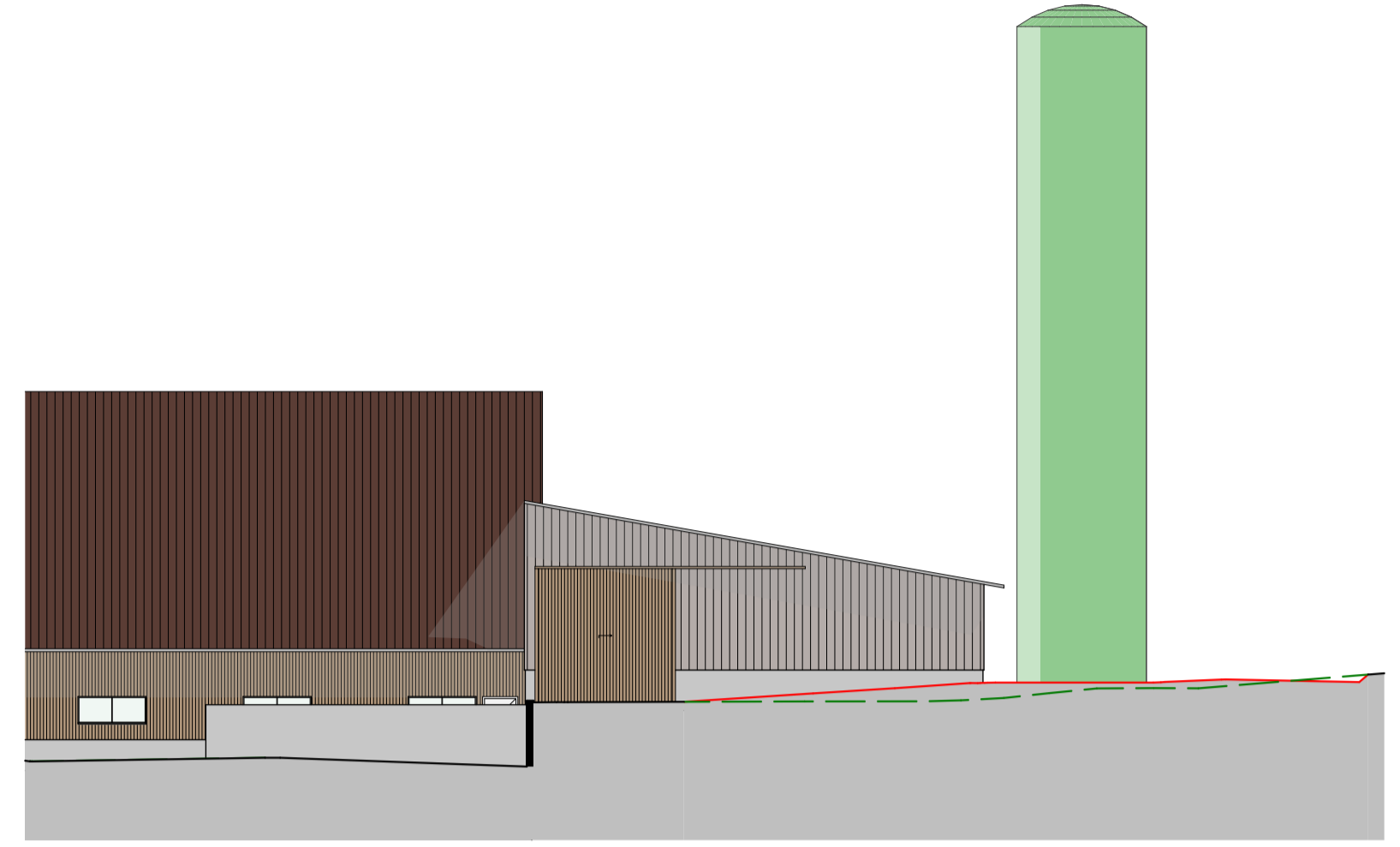

Ansicht Nord

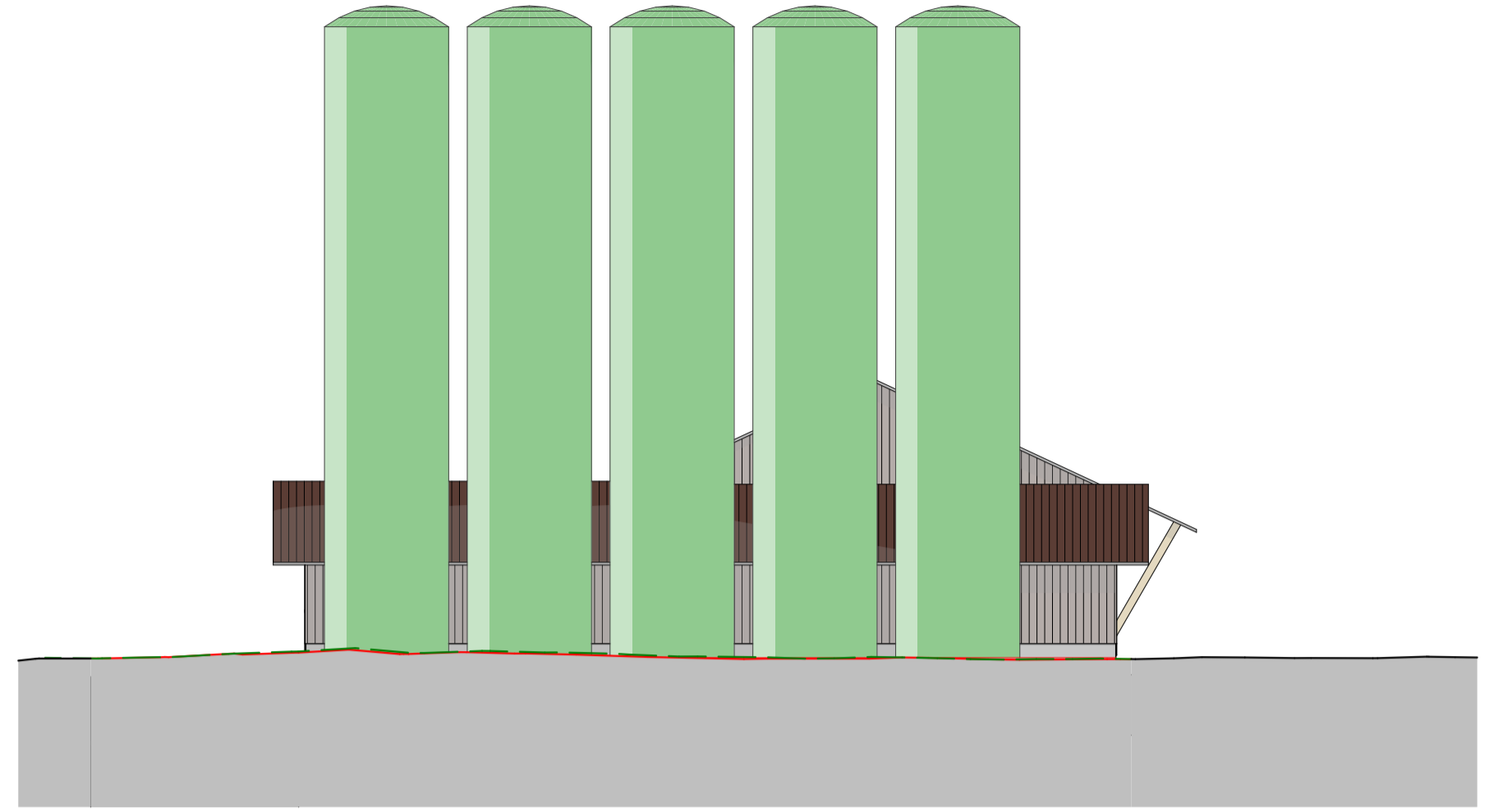

Ansicht West

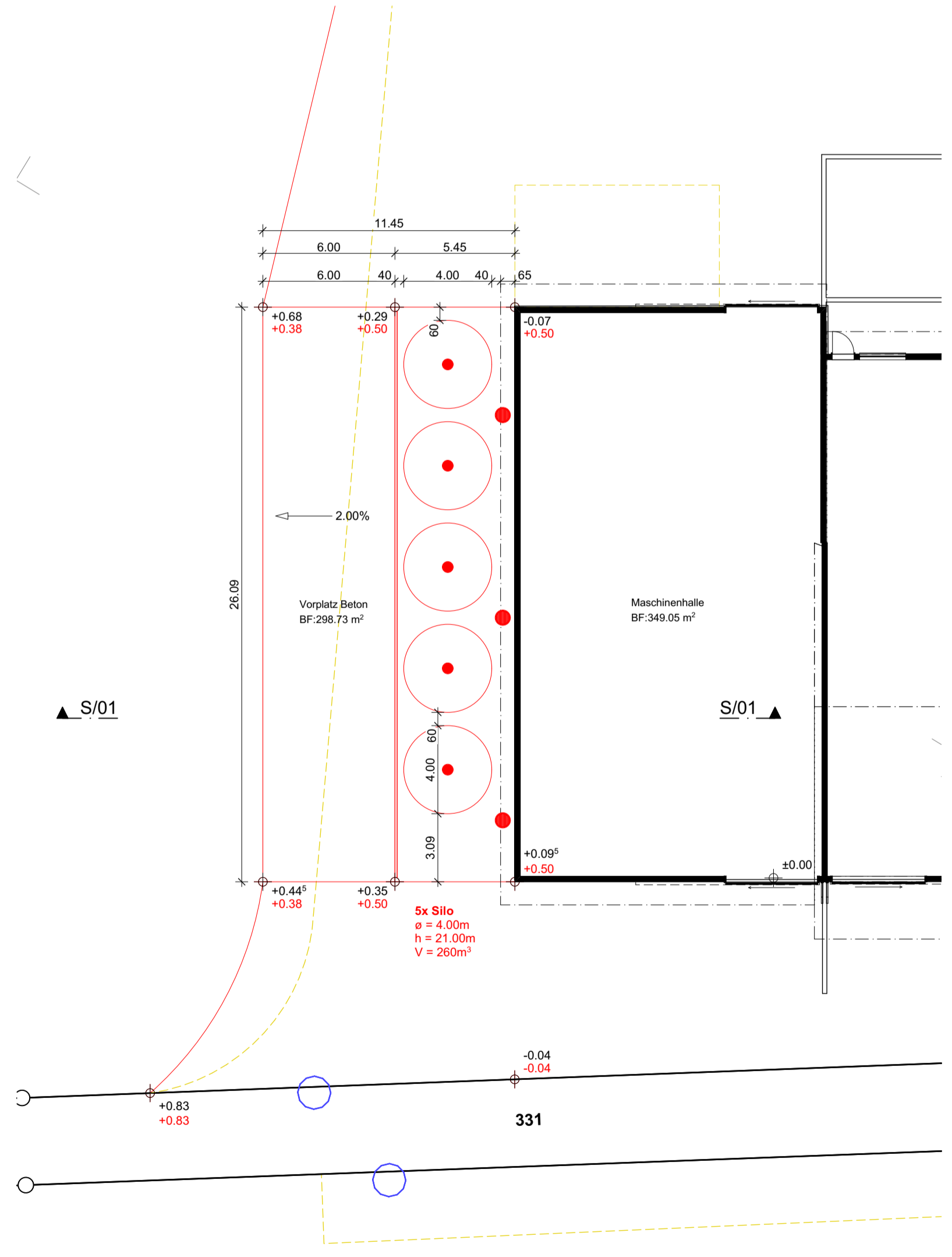

Grundriss



Ansicht Süd

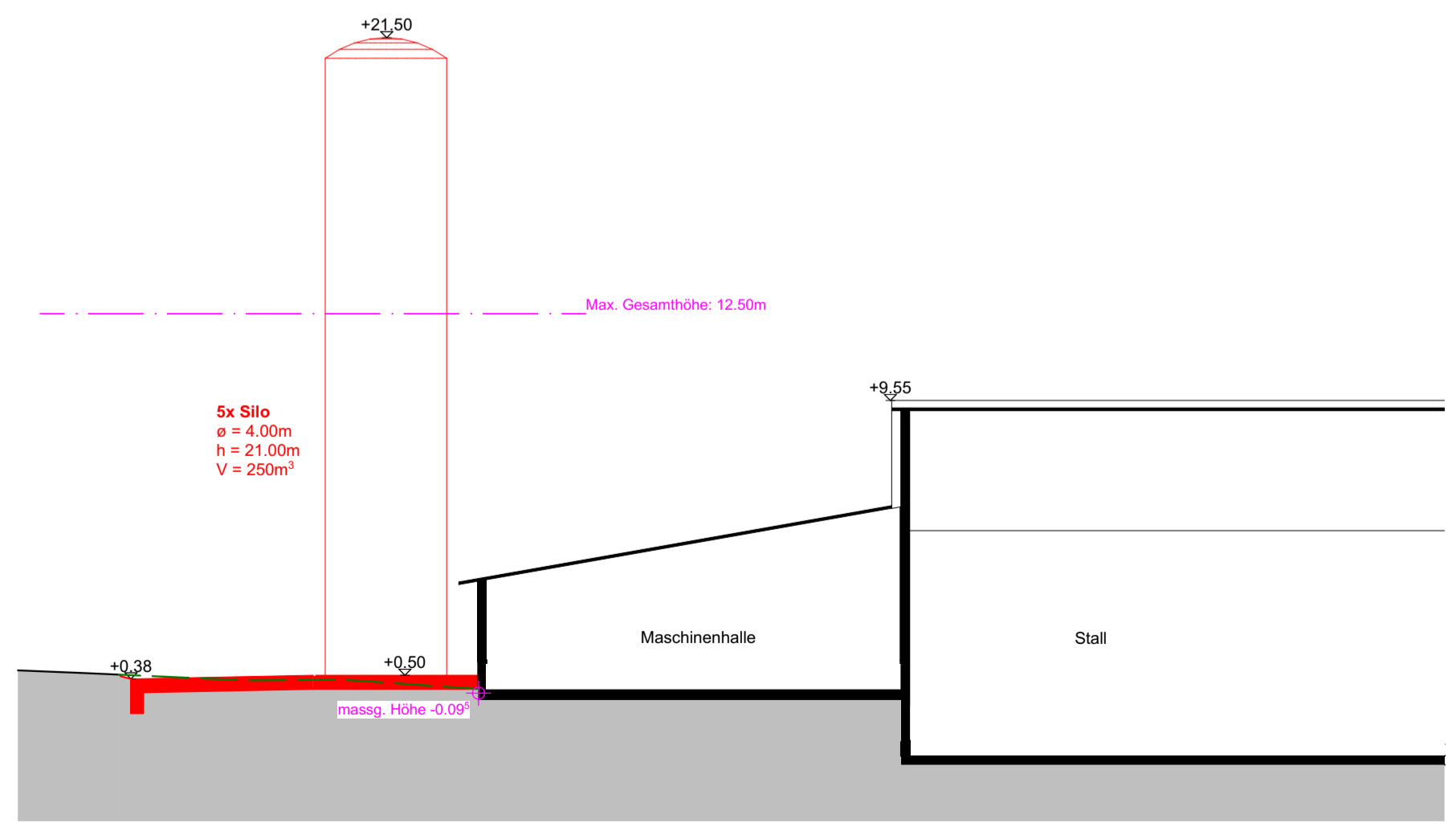

Schnitt S/01

BAUVORHABEN:
Neubau Hochsilo
Hägnerhof 1, 8592 Uttwil

BAUHERR:
Herr Stefan Züllig
Hägnerhof 1, 8592 Uttwil

PLANVERFASSER:
egger partner ag
Thurbruggstr. 13a, 9215 Schönenberg a. d. Thur

PLANUNGSPHASE:
Baueingabe

PLANNUMMER: 32.13
PLANTITEL: Umgebung und Kanalisation

eggerpartner planungen für gewerbe, industrie, landwirtschaft und wohnbauten.

egger partner ag | thurbruggstrasse 13a | 9215 schönenberg a. d. thur
t +41 71 644 81 81 | www.egger-partner.ch | info@egger-partner.ch

LEITUNGEN ABBRUCH:
LEITUNGEN BESTAND:
LEITUNGEN PROJEKTERT:

WERKLEITUNGEN ABBRUCH:
WERKLEITUNGEN BESTAND:
WERKLEITUNGEN PROJEKTERT:

LEGENDE UMGEBUNG:
ASPHALT, BETON, VERBUNDSTEIN, RASENGITTERSTEIN, KIES / SCHOTTER, SCHOTTERRASEN, WIESE / RASEN, WALD, GARTEN, OBERFLÄCHEN-ABFLUSS

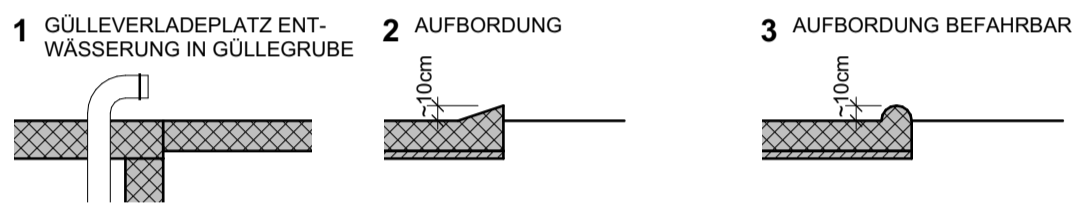

LAGERFLÄCHEN BESTAND:
LAGERFLÄCHEN PROJEKTERT:

Entwässerung gemäss Angaben von Bauherr.

BAUHERRGRÜNDEGENTÜMER: Herr Stefan Züllig, 8592 Uttwil
PLANVERFASSER: egger partner ag, 9215 Schönenberg a. d. Thur

MEERESHÖHE: ±0.00= 439.90
PARZELLENNR.: 330
PROJEKTNUMMER: 22106
PLANGROSSE: A1
MASSSTAB: 1:250
GEZEICHNET: fga
DATUM: 17.03.2023

LEGENDE:
BESTAND (black)
ABBRUCH (yellow)
NEU (red)
SANIERUNG (brown)
TERRAIN GEWACHSEN (green with dots)

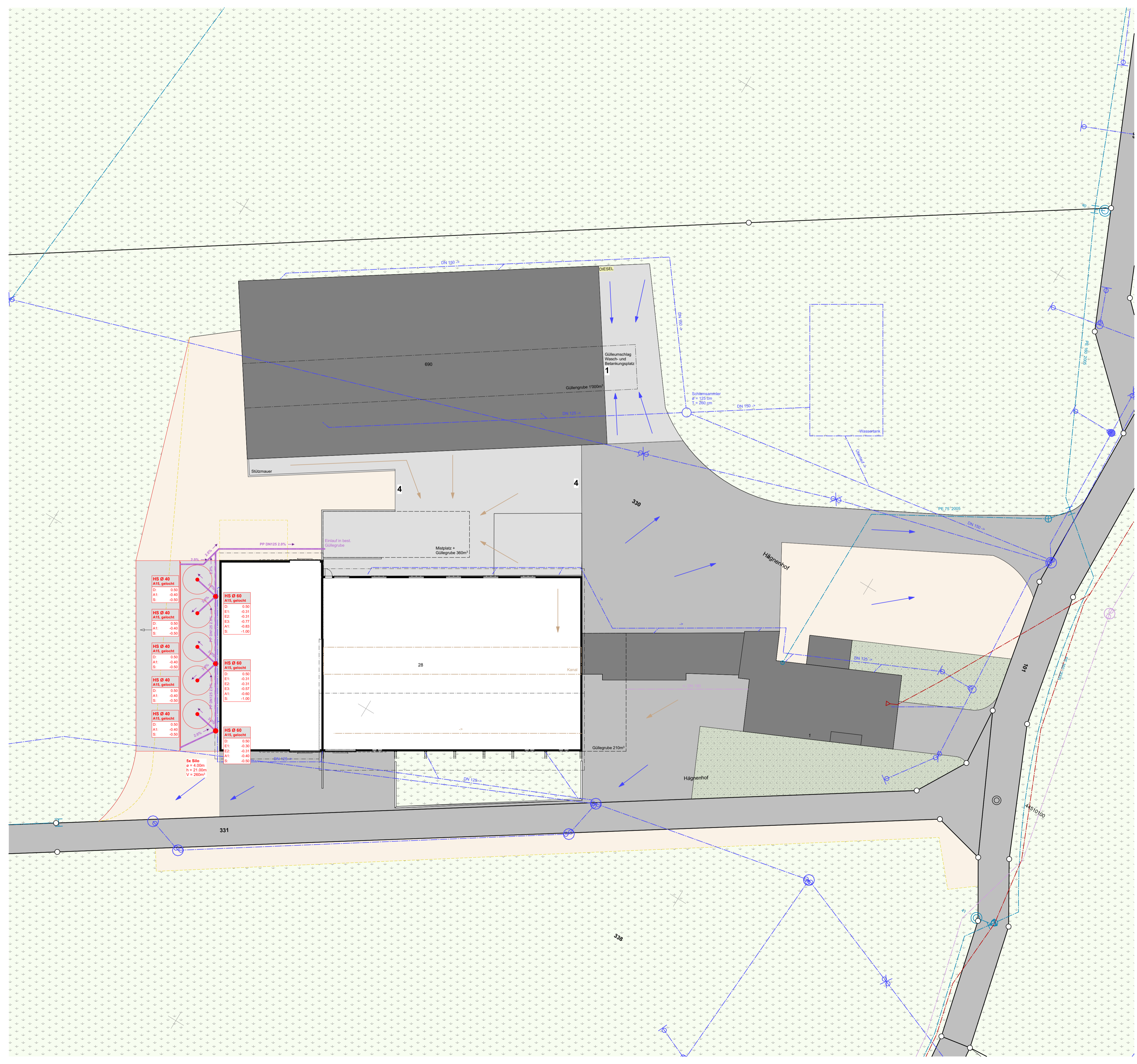

Deklaration Erdarbeiten

Dieses Formular ist nach § 51 PBV jedem Baugesuch beizulegen, bei dem Aushub oder Bodenaushub¹ anfällt, auch wenn dieser vor Ort verbleibt.

Bauherrschaft Stefan Züllig, Hägnenhof 1, 8592 Uttwil

Angaben zum Bauvorhaben

Adresse Hägnenhof 1 PLZ/Ort 8592 Uttwil
 Politische Gemeinde Uttwil Parzelle Nr. 330
 Landeskoordinaten 2'742'925 / 1'271'294

Volumenangaben¹

Oberboden 30 m³ und Unterboden 65 m³ und Aushub 100 m³
 davon verbleiben:
 Oberboden 30 m³ und Unterboden 65 m³ und Aushub 100 m³



Durch Bauherrschaft auszufüllen

1. Ist das Areal im Kataster der belasteten Standorte (KbS)² oder in der Hinweiskarte Bodenbelastungen (HKB)² eingetragen? Nein Ja
2. Ist für die Bauparzelle eine der nachstehenden Angaben zutreffend? Nein Ja
 - Frühere Auffüllung, die nicht in einem der unter Ziffer 1 genannten Verzeichnisse enthalten ist
 - Aktueller oder ehemaliger Betriebs- oder Unfallstandort, der nicht in einem der unter Ziff. 1 genannten Verzeichnisse enthalten ist
 - Frühere oder aktuelle Nutzung als Schreber-/Familiengarten oder Gärtnerei
 - Nahbereich (10 m) korrosionsgeschützter Metallkonstruktionen (Brücken, Masten, Tanks etc)
 - Einsatz oder Ablagerung schadstoffhaltiger und/oder wassergefährdender Stoffe und Abfälle
 - Das Areal diente als Brandstelle resp. es gab einen Brandfall
 - Andere Belastungshinweise (z. B. aufgrund von Untersuchungen): _____
3. Ist erkennbar oder bekannt, dass das Material verschmutzt ist? Nein Ja
 - Es wurden Verfärbungen oder Gerüche festgestellt
 - Es gibt Stellen, an denen verfärbtes oder schlecht riechendes Wasser austritt
4. Befinden sich auf der Bauparzelle invasive Neophyten³ oder problematische Ackerunkräuter?³ Nein Ja
 - a) Welche Pflanzen kommen vor?
 - Asiatische Knötericharten (Reynoutria spp.)
 - Essigbaum (Rhus typhina)
 - Schmalblättriges Greiskraut (Senecio inaequidens)
 - Erdmandelgras
 - Andere invasive Neophyten: _____
 - unerwünschte Ackerkräuter (z. B. Ackerkratzdistel, giftige Kreuzkräuter)
 - b) Treten die Pflanzen innerhalb oder unmittelbar neben dem Bauvorhaben auf? Nein Ja

falls ja: Bitte Übersichtsplan und Fotos mit Parzelle und Standort der invasiven Neophyten oder unerwünschten Ackerkräutern beilegen.

Ort/Datum Schönenberg, 17.03.2023

Unterschrift 

Gemeindebestätigung

Bauparzelle in KbS oder HKB eingetragen oder Problempflanzen vorhanden? Nein Ja

KbS-Register-Nr.: _____ Belastungshinweis Boden: _____

Bemerkungen: _____

Ort/Datum: UHWil, 12.04.2023 Unterschrift: _____

Deklaration bitte immer mit dem Baugesuch an die Baugesuchszentrale weiterleiten!

Bestätigung Kanton (Amt für Umwelt) Baugesuch-Nr. _____

Keine Belastungshinweise

bitte separate Stellungnahme(n) beachten

Bemerkungen: _____

Ort/Datum: _____ Unterschrift: _____

Erläuterungen

Das Formular Deklaration für Erdarbeiten ist **jedem** Baugesuch beizulegen, bei dem Aushub¹ oder Bodenaushub¹ anfällt. Damit soll sichergestellt werden, dass verschmutztes Material ordnungsgemäss entsorgt wird und unbelastete Flächen nicht mit Abfällen oder Problempflanzen belastet werden.

- ¹ Unter **Boden** versteht man die oberste Erdschicht, in der Pflanzen wachsen können, also den Oberboden (Humus) und den Unterboden (Stockerde, Mutterboden). In der Regel umfasst der Boden circa den obersten Meter. **Aushub** stammt dagegen aus dem unbelebten Untergrund. Die Unterscheidung der Begriffe ist wichtig, da für sie unterschiedliche Verordnungen gelten. Die Angaben dienen der kantonalen Abfallplanung.
- ² Standorte, die mit Abfällen im Untergrund belastet sind, werden in einem öffentlichen **Kataster der belasteten Standorte (KbS)** geführt (siehe <https://geoinformation.tg.ch/thurgis/geotgch.html/1861>). Auskünfte können direkt beim AfU eingeholt werden. Hierzu ist eine Vollmacht des Grundeigentümers erforderlich (Formular siehe www.umwelt.tg.ch > Abfall und Boden > Downloads Altlasten [Vollmacht-Einsichtnahme-KbS_HKB](http://www.umwelt.tg.ch/Vollmacht-Einsichtnahme-KbS_HKB)). Hinweise auf Belastungen des Bodens sind in der öffentlichen **Hinweiskarte Bodenbelastungen (HKB)** erfasst (siehe <https://geoinformation.tg.ch/thurgis/geotgch.html/1861>).
- ³ Unter invasiven **Neophyten** werden gebietsfremde Pflanzen verstanden, die sich auf problematische Weise verbreiten und dadurch Schäden verursachen können (siehe www.umwelt.tg.ch/neobiota). **Unerwünschte Ackerkräuter** können bei Bodenverschiebungen ebenfalls problematisch werden. In jeder Gemeinde gibt es eine **Ansprechperson** zum Thema Neophyten.

Dieses Formular kann unter www.umwelt.tg.ch > Abfall und Boden > Boden > Downloads Boden heruntergeladen werden.

Weitere Informationen

Amt für Umwelt, Verwaltungsgebäude Promenade, 8510 Frauenfeld

Tel.: 058 345 51 51 | Email: umwelt.afu@tg.ch | Website: www.umwelt.tg.ch > Abfall und Boden > Boden

Rechtliche Grundlagen:

Bundesgesetz über den Umweltschutz (USG) und die darauf abgestützten Verordnungen: Verordnung über Belastungen des Bodens (VBBo); Altlasten-Verordnung (AltV), Verordnung über die Vermeidung und Entsorgung von Abfällen (VVEA), Verordnung über den Schutz vor gefährlichen Stoffen und Zubereitungen (ChemV), Verordnung über den Umgang mit Organismen in der Umwelt (FrSV); Gesetz über die Abfallbewirtschaftung (Abfallgesetz) des Kantons Thurgau, Verordnung des Regierungsrates zum Planungs- und Baugesetz (PBV).

